

# آشنایی مقدماتی با نرم افزار ENDNOTE

کتابخانه دانشکده پرستاری و مامایی  
دانشگاه علوم پزشکی شهید بهشتی

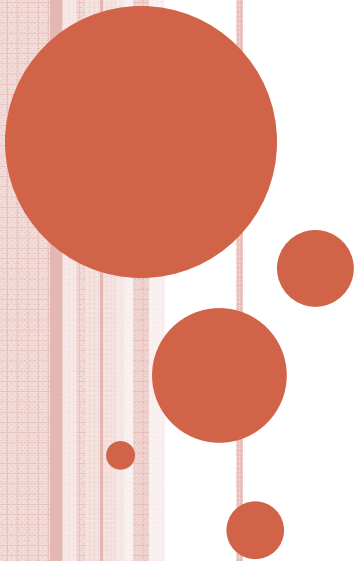

نرم افزار Endnote یکی از جامع ترین نرم افزارهای مدیریت اطلاعات و استناد در پژوهش می باشد و توسط شرکت Thomson ارائه شده است. این نرم افزار در زمینه مدیریت مستندات، نگارش مقالات علمی و انتشار مقالات بر اساس استانداردهای ناشرین مختلف به پژوهشگران کمک می کند.

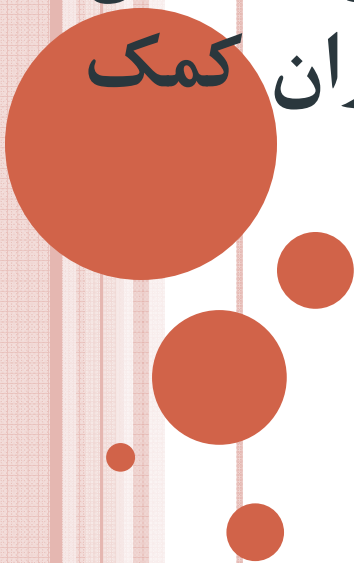

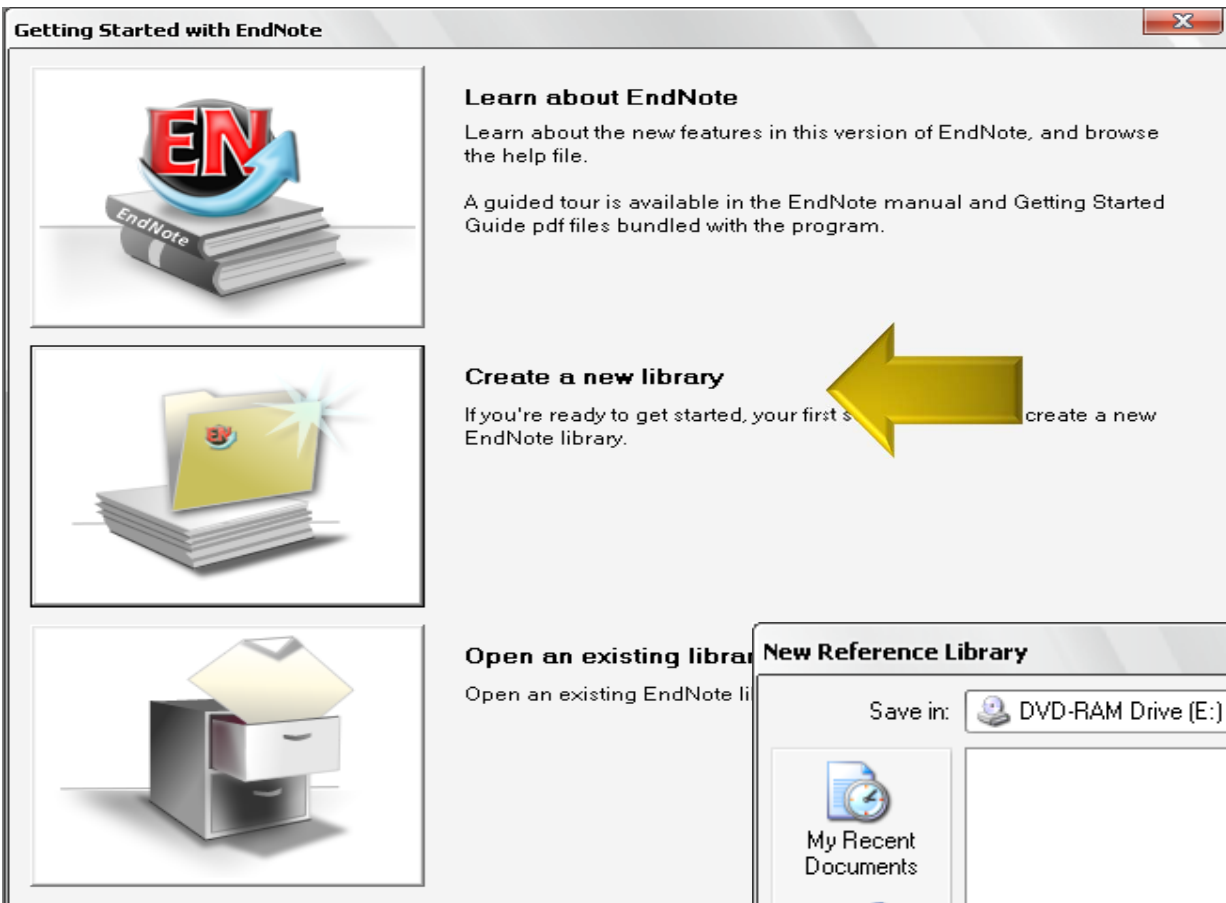

اجرای برنامه  
و  
ایجاد کتابخانه  
جدید

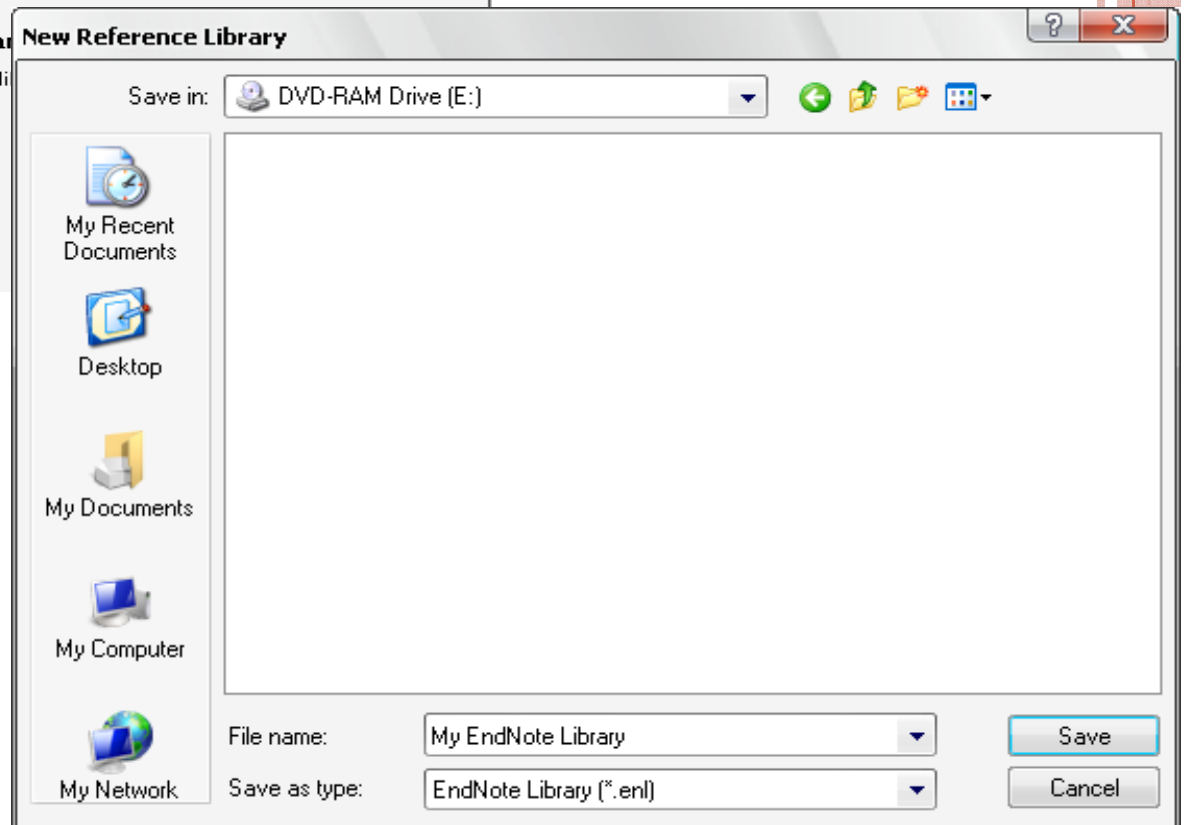

## نمونه صفحه باز شده از کتابخانه ای که تشکیل دادید

برای سازماندهی منابع در کتابخانه شخصی خود می توانید از گزینه My Group استفاده نمایید

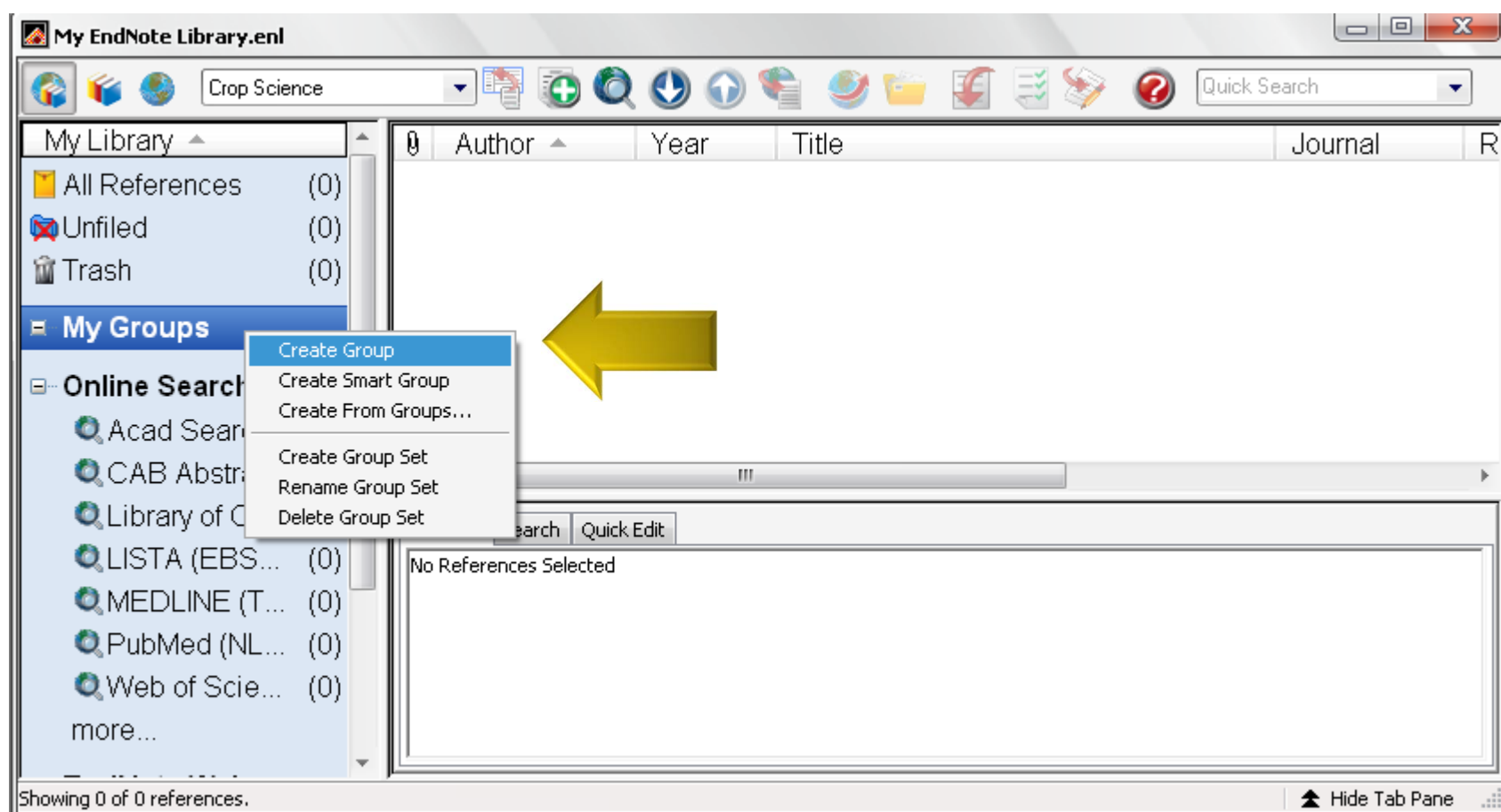

## وارد کردن منابع جدید به صورت دستی

برای این کار روی نشانه  کلیک کنید یا از منوی REFERENCES، گزینه NEW REFERENCE را انتخاب نمایید

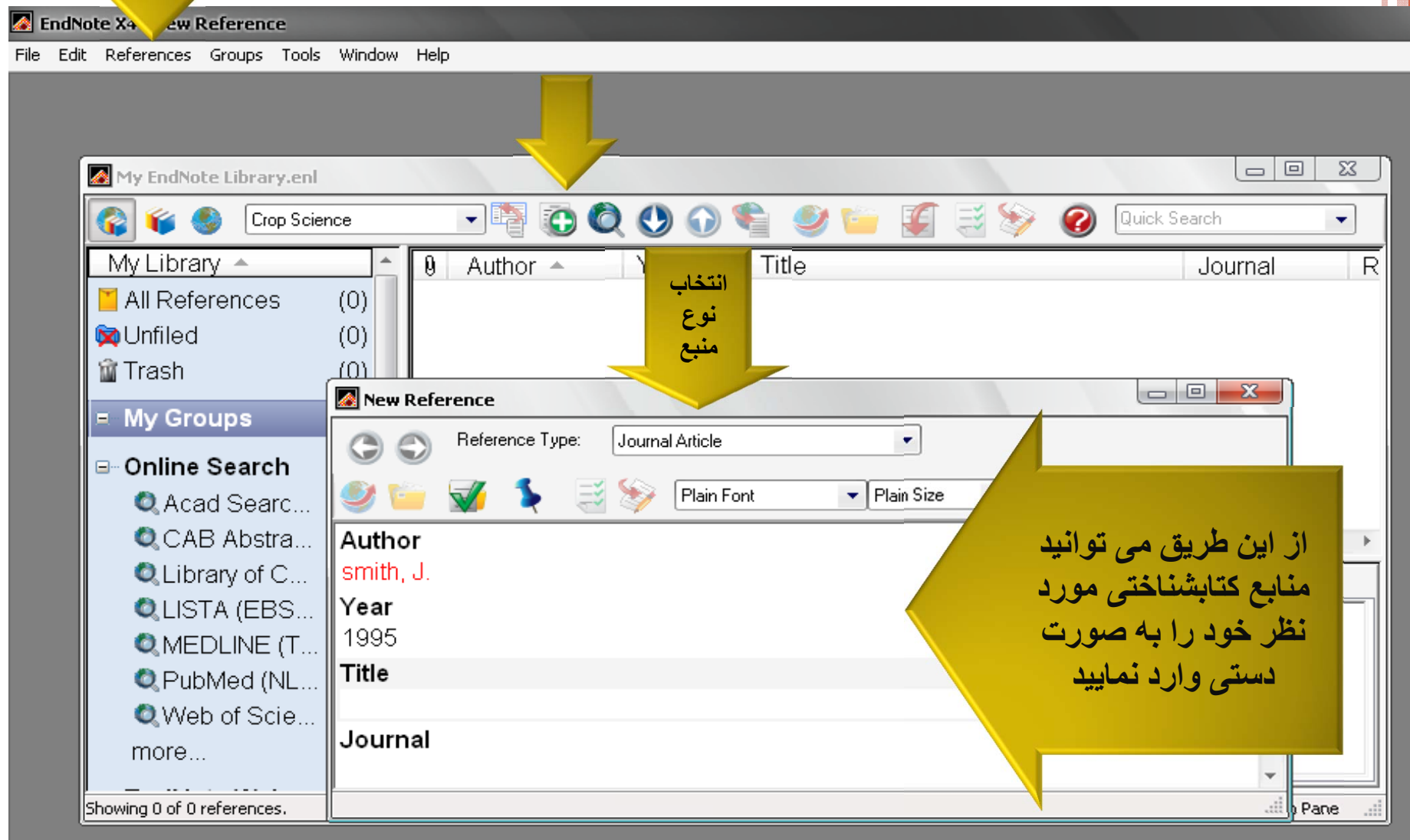

انتخاب نوع منبع

از این طریق می توانید منابع کتابشناختی مورد نظر خود را به صورت دستی وارد نمایید

برای اطلاع از چگونگی وارد کردن اطلاعات در هر فیلد،  
زمانی که صفحه مربوط به ورود اطلاعات دستی باز است،  
با فشردن کلید F1 راهنمای آن را باز کنید:

➤ **Entering and Editing References** را در

قسمت **Content** کلیک کنید؛

➤ **Entering References** را کلیک کنید؛

➤ هر یک از فیلدهای مورد نظر را انتخاب کرده و راهنمای

آن را مشاهده نمایید؛

Reference Type: Journal Article

کلید F1 این صفحه را باز می کند

	Journal	Ref T
co...	Neural Net...	Journ
	Neural Net...	Journ
wi...		Journ
	Neural Net...	Journ

Author

Year

Title

Journal

Volume

Issue

Pages

Start Page

- Introduction
- What's New in EndNote X4?
- The EndNote Library
- Entering and Editing References
  - Introduction
  - Opening, Closing, Saving, Deleting
  - Creating a New Reference
  - Entering References
    - Entering References
    - Field Size Restrictions
    - Using Term Lists with Data Ent
    - Author and Editor Names
    - Year**
    - Titles
    - Journal Names

### Year

Normally, you should enter the four numbers of the year of publication, as in 2002. When appropriate, you may enter "in press," or "in preparation," or some other notation.

**Note:** When you transfer references from an outside source into EndNote, only valid dates are parsed and transferred. Text such as "submitted" or "in print" is ignored. However, you can manually type this information into the reference.

Related Topics

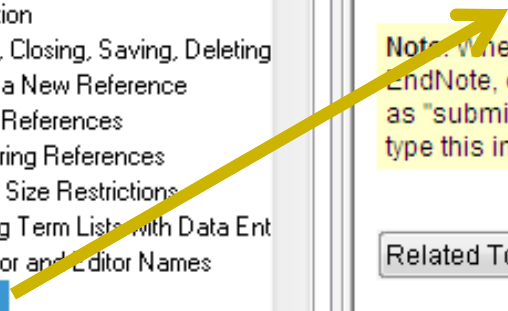

در روش دستی امکان افزودن متن کامل یا تصویر وجود دارد. به این منظور، روی صفحه **NEW REFERENCES** کلیک راست کرده و **FILE** و **ATTACHMENTS** را انتخاب کنید و فایل متنی یا تصویری مربوط را بیفزایید

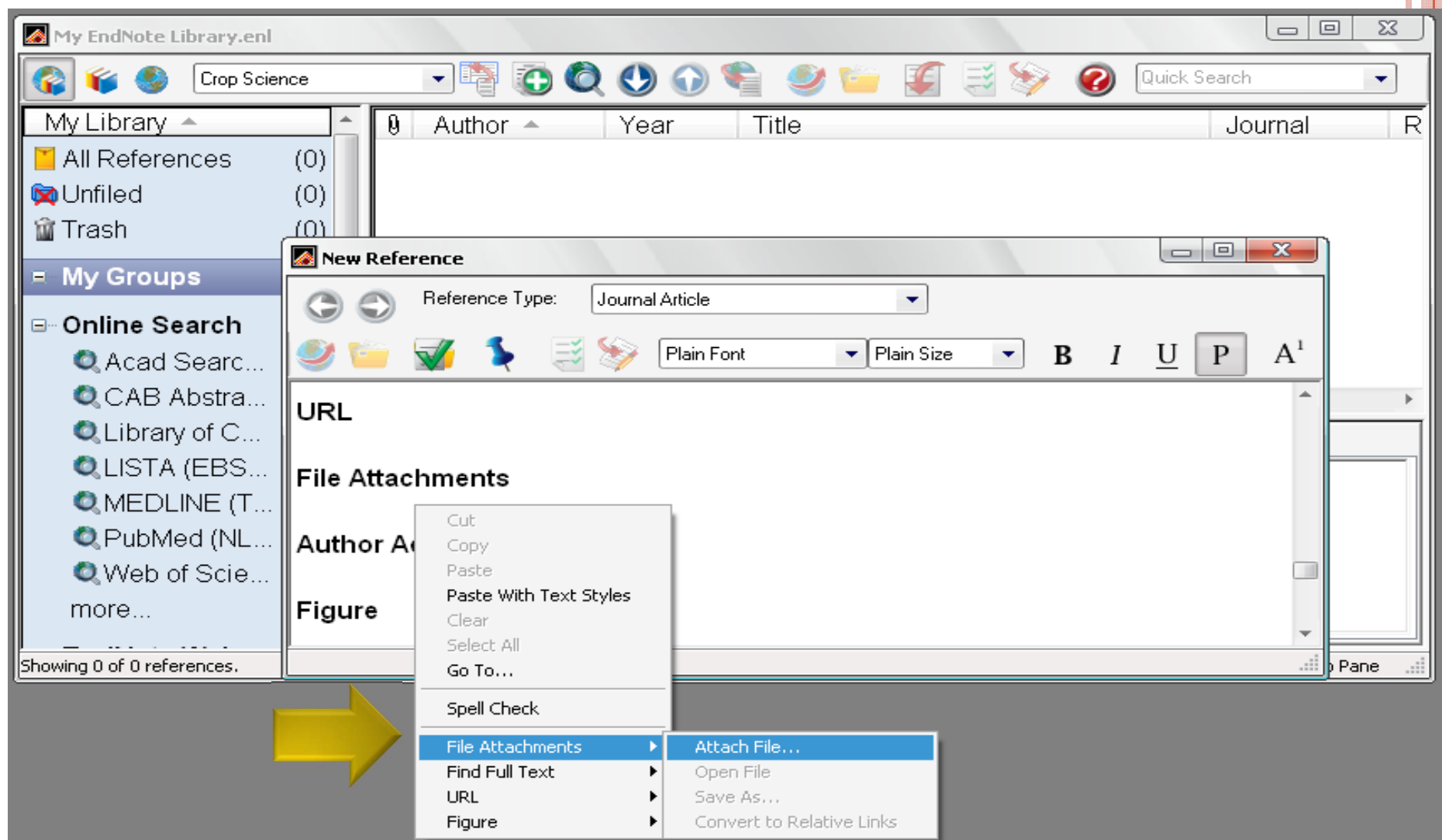

پس از اتمام کار و بستن پنجره، منابع ذخیره می شوند و می توانید آن ها را در کتابخانه خود مشاهده نمایید

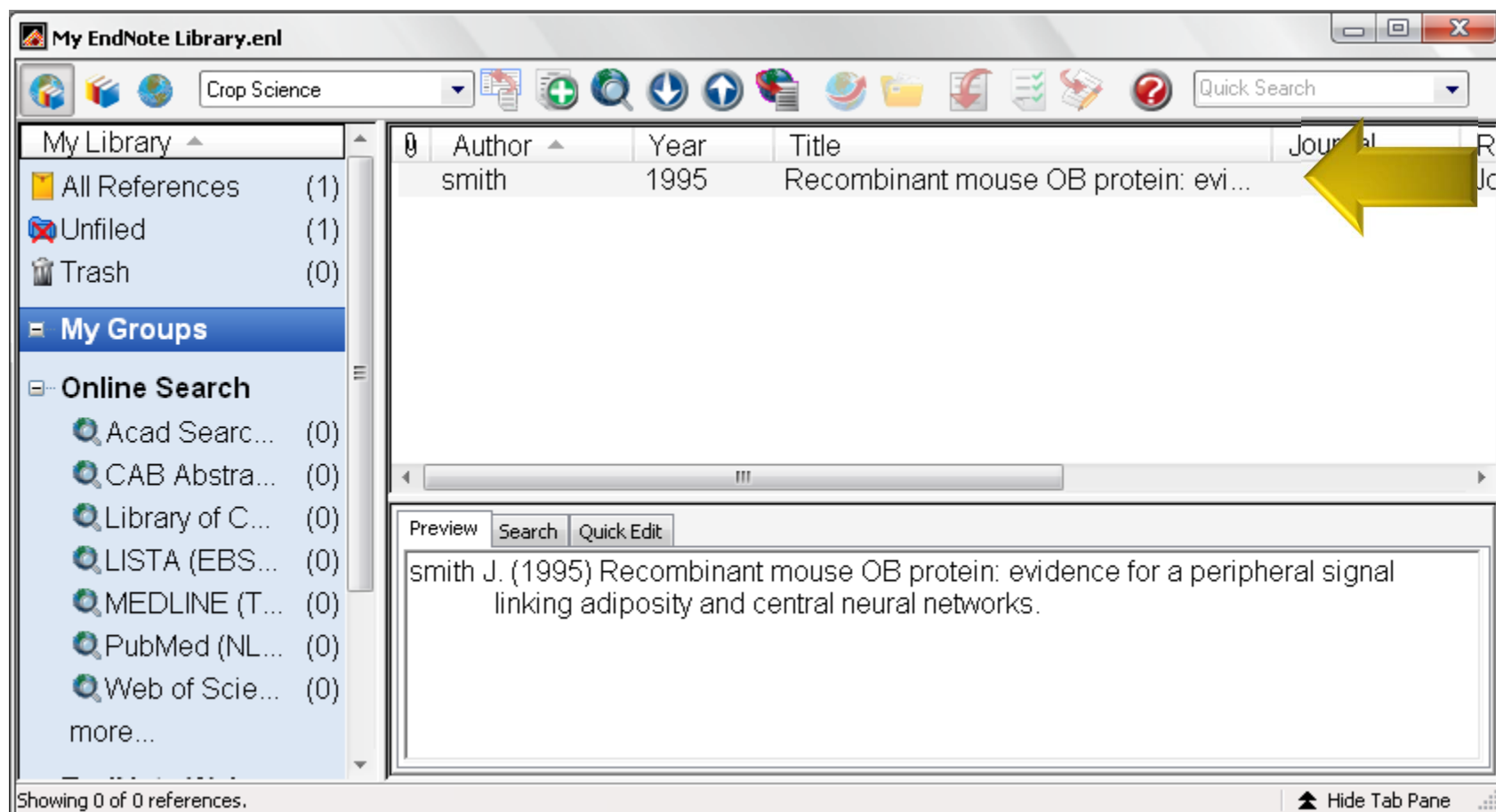

جستجو در پایگاه های مختلف اطلاعاتی و خروجی گرفتن برای

## ENDNOTE

اکثر پایگاه های اطلاعاتی این قابلیت را دارند که کاربران، رکوردهای مورد نظر خود را جهت انتقال به کتابخانه شخصی و نرم افزارهای مدیریت اطلاعات ذخیره نمایند.

به این منظور پس از جستجو در پایگاه و انتخاب عناوین مورد نیاز، با استفاده از کلید **Export** و انتخاب **Endnote**، فایل مورد نظر ذخیره شده و می توان از طریق نرم افزار، آن را فراخوانی کرد.

در اسلایدهای بعد نمونه هایی از پایگاه های اطلاعاتی قابل دسترس در دانشگاه تربیت مدرس را مشاهده نمایید

# جستجو در پایگاه PROQUEST و ذخیره رکوردها برای انتقال به ENDNOTE

ProQuest  

Full text  Peer reviewed [Modify search](#) | [Tips](#)

**4553 Results\*** [Search within](#) | [Find related figures & tables](#) [Create alert](#) [Create RSS feed](#) [Save search](#)

**Suggested subjects** [Hide](#) ▲ Powered by ProQuest® Smart Search

- Social capital
- Social capital AND Social networks
- Social capital AND Human capital
- Social capital AND Sociology
- Social capital AND Organizational behavior
- Social capital AND Community
- Social capital AND Book reviews

[View All >](#)

1 Selected item [Clear] [Save to My Research](#) [Email](#) [Print](#) [Cite](#) [Export/Save](#)

Select 1-20 [Brief view](#) | [Detailed view](#)

1  **Social Capital: An Investment in Understanding and Addressing Acculturative Stress in the Canadian Iraqi-Christian Community** [Preview](#)

Diss.Abdulahad, Raika. University of Calgary (Canada), 2011. 2011. NR75518.  
References (247)

[Citation/Abstract](#) [Preview - PDF \(649 KB\)](#) [Full text - PDF \(9 MB\)](#)

2  **Social Capital and Health Inequality: Evidence from Taiwan\*** [Preview](#)

Song, Lijun; Lin, Nan. Journal of Health and Social Behavior 50. 2 (Jun 2009): 149-63.  
Cited by (6) References (113)

[Citation/Abstract](#) [Full text](#) [Full text - PDF \(1 MB\)](#)

Save as file:

- PDF
- RTF
- HTML
- Text only (no images or text formatting)

Export to:

- RefWorks
- ProCite, EndNote, or Reference Manager
- IS

Narrow results by

- Source type
- Scholarly Journals (2830)
- Dissertations & Theses (916)

## مراحل ذخیره

### Export

Help ? X

Items selected: **1**

Deselect items when done

Export citation information directly to a citation management tool or download a formatted file for later use.

Export to:

Opens a file in your citation management tool. You may be asked which program to use to open the file.

### File Download

Do you want to open or save this file?

 Name: proquestcitations.RIS  
Type: RIS Formatted File, 23.7KB  
From: **search.proquest.com**

 While files from the Internet can be useful, some files can potentially harm your computer. If you do not trust the source, do not open or save this file. [What's the risk?](#)

# جستجو در پایگاه SCIEDIRECT و ذخیره رکوردها برای انتقال به ENDNOTE

SciVerse ScienceDirect | Hub | ScienceDirect | Scopus | Applications | Register | Login

Home | Browse | Search | My settings | My alerts

Articles  All fields  Author   
Images  Journal/Book title  Volume  Issue  Page

125,447 articles found for: ALL(social capital)

= Full-text available  = Abstracts   |

E-mail articles |  Export citations |  | Sort by: Relevance | Date

1   **Meaningful distinctions within a concept: Relational, collective, and generalized social capital** Original Research Article  
*Social Science Research*, Volume 38, Issue 2, June 2009, Pages 251-265  
Aurélie Brunie  
 |  | [Related articles](#) | [Related reference work articles](#)

## Export citation

To export the selected **citation + link**, select your preferred formats and click **Export**.

**Content format:**  Citations Only  
 Citations and Abstracts

**Export format:**  RIS format (for Reference Manager, ProCite, EndNote)  
 RefWorks Direct Export   
 Plain text format  
 BibTeX format

|

# جستجو در پایگاه OXFORD و ذخیره رکوردها برای انتقال به ENDNOTE

ابتدا مقاله مورد نظر را باز کرده،

سپس DOWNLOAD CITATION را کلیک کنید

## Social Capital and Health Outcomes Among Older Adults in China: The Urban–Rural Dimension

Julie A. Norstrand, MS\*,<sup>1</sup> and Qingwen Xu, PhD<sup>2</sup>

+ Author Affiliations

✉ \*Address correspondence to Julie A. Norstrand, Graduate School of Social Work, Boston College, 140 Commonwealth Avenue, Chestnut Hill, MA 02467. E-mail: [norstraj@bc.edu](mailto:norstraj@bc.edu)

Received January 26, 2011.

Accepted June 6, 2011.

Abstract

**Purpose:** This study examines different types of individual-level social capital (bonding, bridging, and linking) and their relationships with physical and emotional health among older Chinese living in urban and rural settings.

**Design and Methods:** Using the 2005 China General Social Survey, physical and emotional health were regressed on social capital controlling for sociodemographic variables by urban and rural Chinese aged 65 years and older. **Results:** Bonding social capital was significantly associated with physical and emotional health ( $\beta = .14$ ;  $p < .001$  and  $\beta = .11$ ;  $p < .01$ , respectively), and linking social capital was significantly associated with physical health ( $\beta = .11$ ;  $p < .01$ ) among the urban older Chinese. No significant associations between social capital measures and health were found among rural elders. **Implications:** The relationship between social capital and health outcomes should take into account geographical setting. Efforts to increase social capital in the hope of decreasing health disparity might be inadequate without eliminating China's unique rural-urban distinction in distributing economic and social resources. Further conceptualization of social capital may be required for the Eastern context.

### This Article

The Gerontologist (2011)  
doi: 10.1093/geront/gnr072  
First published online: July 11, 2011

### Abstract

» Full Text (HTML)

Full Text (PDF)

### - Classifications

### Article

### - Services

Alert me when cited

Alert me if corrected

Find similar articles

Similar articles in PubMed

Add to my archive

Download citation

Request Permissions

+ Citing Articles

+ Google Scholar

+ PubMed

+ Share

### Navigate This Article

Top

Abstract

# در صفحه بعد ENDNOTE را انتخاب کنید و فایل مورد نظر را ذخیره نمایید

## Download to Citation Manager

Download the citations below by selecting one of the formats on the right.

### Article:

Julie A. Norstrand and Qingwen Xu

### Social Capital and Health Outcomes Among Older Adults in China: The Urban-Rural Dimension

The Gerontologist first published online July 11, 2011 doi:10.1093/geront/gnr072

» [Abstract](#) » [Full Text \(HTML\)](#) » [Full Text \(PDF\)](#)

### Citation Manager Formats

**EndNote**  
(Mac & Win)

**Reference Manager**  
- Ris format  
(Win only)

**ProCite**  
- Ris format  
(Mac & Win)

**BibTeX**  
(Mac & Win)

**RefWorks**  
[Click here to download and save the file](#)  
- RefWorks format  
(Mac & Win)

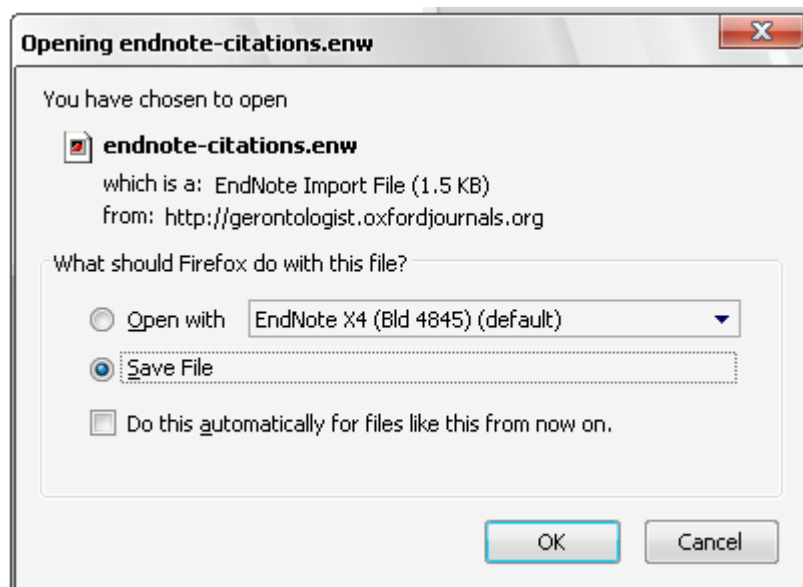

# انتقال اطلاعات از GOOGLE SCHOLAR به نرم افزار ENDNOTE

Google scholar   [Advanced Scholar Search](#)

**Scholar**

## [A comprehensive foundation](#)

S Haykin... - **Neural Networks**, 2004 - [ieeexplore.ieee.org](http://ieeexplore.ieee.org)

Written from an engineering perspective, **NEURAL NETWORKS** provides a comprehensive, up-to-the minute treatment of the field, complete with incisive examples, challenging problems and computer-oriented experiments. The material is presented in a clear and ...

[Cited by 26384](#) - [Related articles](#) - [All 22 versions](#) - [Import into EndNote](#)

## [On the approximate realization of continuous mappings by neural networks](#)

KI Funahashi - **Neural networks**, 1989 - Elsevier

Abstract In this paper, we prove that any continuous mapping can be approximately realized by Rumelhart-Hinton-Williams' multilayer **neural networks** with at least one hidden layer whose output functions are sigmoid functions. The starting point of the proof for the one

[Cited by 2802](#) - [Related articles](#) - [All 7 versions](#) - [Import into EndNote](#)

باز کردن یا  
ذخیره فایل در  
Endnote

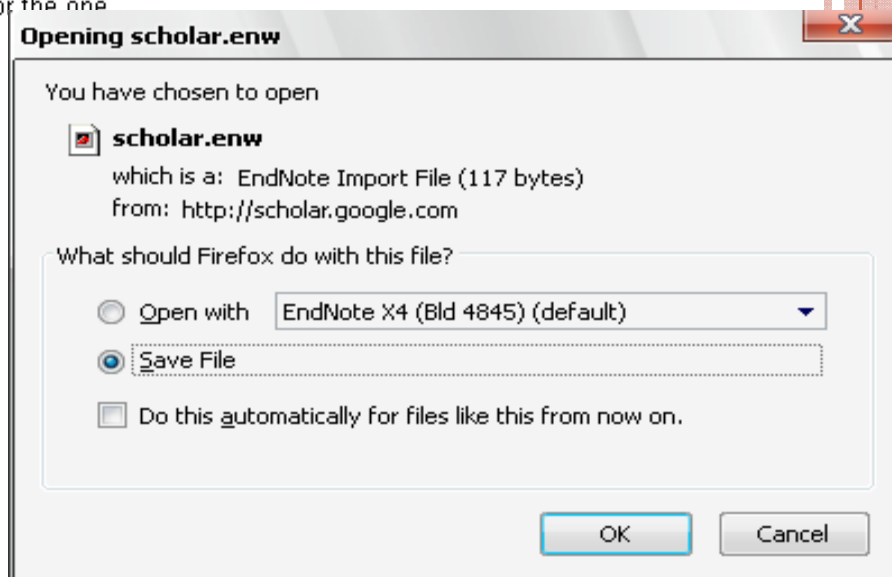

# فراخوانی فایل هایی که قبلاً از طریق پایگاهها ذخیره کرده اید در ENDNOTE

- Import File: [Empty text box] Choose...
- Import Option: EndNote Import
- Duplicates: Import All
- Text Translation: No Translation

Buttons for 'Import' and 'Cancel' are at the bottom of the dialog box. The background shows the EndNote X4 main window with a menu bar (File, Edit, References, Groups, Tools, Window, Help) and a toolbar. The main window title is 'EndNote X4 - My EndNote Library'. The main window content area shows a table with columns for Author, Year, Title, and Journal. The 'Import' menu is open, showing options like 'File...', 'Folder...', 'Library of Congress...', 'LISTA (EBSCO)', 'MEDLINE (TS)', 'PubMed (NLM)', 'Web of Science...', 'more...', 'EndNote Web', and 'Find Full Text'. The 'Import File' dialog box is open, showing the 'Import File' field, 'Import Option', 'Duplicates', and 'Text Translation' dropdown menus, and 'Import' and 'Cancel' buttons.

پس از وارد کردن رکوردها، می توانید آنها را در کتابخانه شخصی خود مشاهده نمایید. با **راست کلیک** روی هر رکورد می توانید آن را به گروه هایی که قبلاً تشکیل دادید **منتقل** کنید و یا طبق نمونه زیر **تغییرات دیگر** اعمال کنید.

- Top Menu:** File, Edit, References, Groups, Tools, Window, Help.
- Left Panel:** My Library (All References (3), Imported Referenc... (1), Unfiled (2), Trash (0)), My Groups (neural (1)), Online Search (Acad Search... (0), CAB Abstra... (0), Library of C... (0), LISTA (EBS... (0), MEDLINE (T... (0), PubMed (NL... (0), Web of Scie (0)).
- Main Table:**

Author	Title	Journal
Haykin	2004 A comprehensive foundation	Neural Net...
smith	1995 Recombinant mouse OB protein: evi	Jc
Specht	1990 Probabilistic neural networks	Jc
- Context Menu (Right-click on Specht record):**
  - Record Summary...
  - New Reference
  - Edit References
  - Move References to Trash
  - Add References To** (Expanded to show: Create Custom Group..., My Groups, neural)
  - Copy References To
  - Cut
  - Copy
  - Copy Formatted
  - Paste
  - Show All References
  - Show Selected References
  - Hide Selected References
  - Hide Tab Pane
  - File Attachments
  - Find Full Text
  - URL
- Annotations (Yellow speech bubbles):**
  - ویرایش منبع یا وارد کردن منبع جدید:** Points to the context menu.
  - انتقال رکورد به گروه مورد نظر:** Points to the 'Add References To' menu item.
  - امکان نمایش رکوردها یا پنهان کردن آن:** Points to the 'Show/Hide Selected References' options.
  - پاک کردن رکورد:** Points to the 'Move References to Trash' option.
  - ضمیمه کردن فایل یا تصویر:** Points to the 'File Attachments' option.

# جستجو در پایگاه های آنلاین از طریق ENDNOTE

Operator	Field	Operator	Field	Text
	Author	Contains		
And	Year	Contains		
And	Title	Contains		

Additional search options include a 'Search' button, an 'Options' dropdown, a 'Search Whole Library' dropdown, and a 'Match Case' checkbox.

MORE

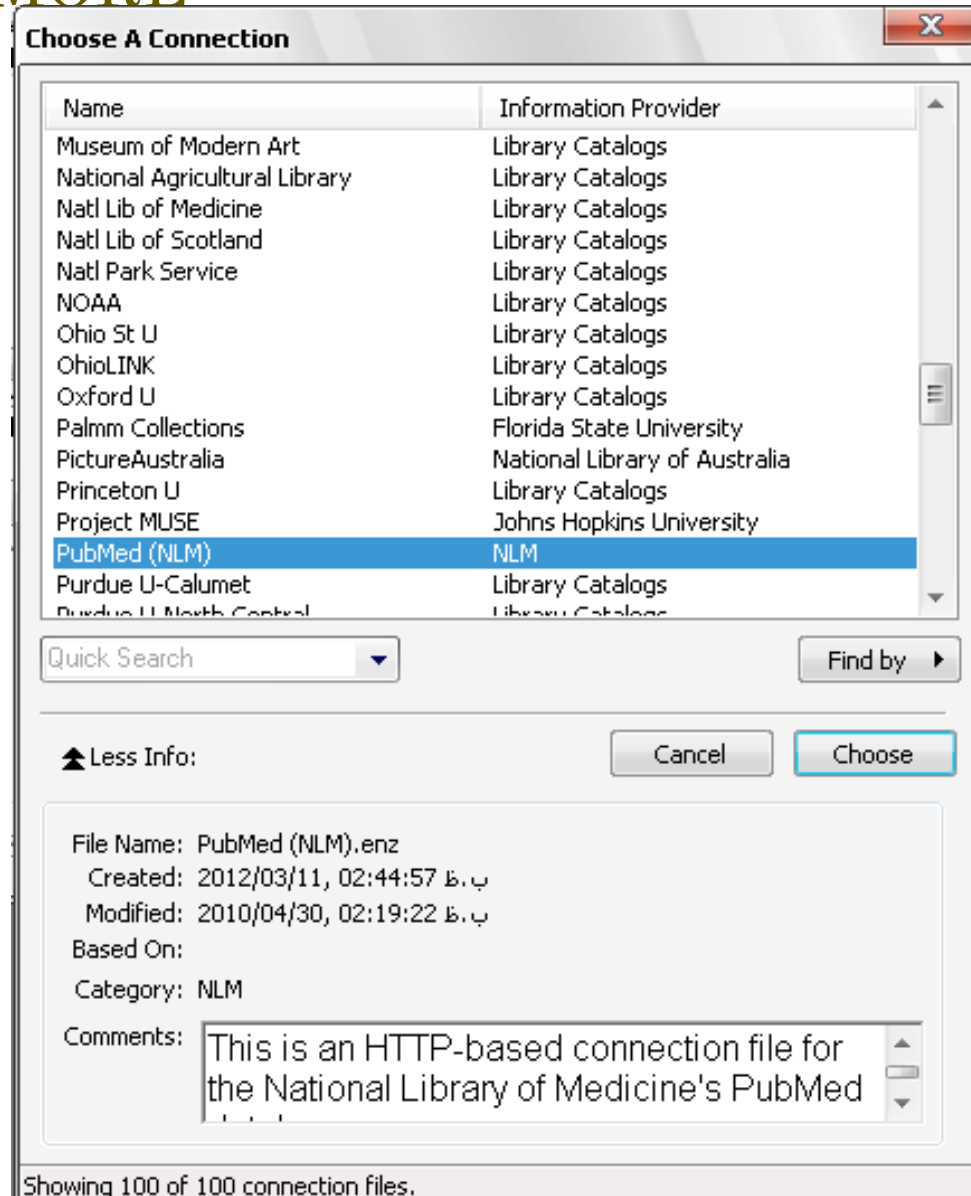

با انتخاب more،  
پایگاه های بیشتری  
نمایش داده می شوند  
که برخی از آنها  
رایگان هستند مانند

Pubmed  
(NLM)

EndNote X4 - Online Mode

File Edit References Groups Tools Window Help

Online Mode

Crop Science

Quick Search

My Library

- Online References (0)
- Online Trash (0)
- Online Search
  - Acad Search P... (0)
  - CAB Abstracts... (0)
  - Library of Con... (0)
  - LISTA (EBSCO) (0)
  - MEDLINE (TO) (0)
  - PubMed (NLM) (0)**
  - Web of Scienc... (0)
  - more...

Author Year Title Journal Re

Preview Online Search - PubMed MEDLINE at PubMed (NLM) Quick Edit

Search Options Search Remote Library Match Case

Title Contains anemia

And Year Contains

And Author (Smith, A.B.) Contains

Showing 0 of 0 references in Group. (All References: 0)

وارد کردن  
کلیدواژه

تعداد  
رکوردهای  
یافت شده

تعیین تعداد  
رکوردها برای  
نخیره

Confirm Online Search

Found 34302 records.

Retrieve records from: 1 through 10

Clear currently displayed results before retrieving records.

OK Cancel

# انتقال ۱۰ رکورد اول به ENDNOTE

File Edit References Groups Tools Window Help

Online Mode

Crop Science Quick Search

My Library	Author	Year	Title	Journal
Online References (10)	Mahmoudi	2012	Silver-Coated Engineered Magnetic ...	ACS Nano
Online Trash (0)	Mahmoudi	2012	Diverging Racial and Ethnic Dispariti...	Med Care
<b>Online Search</b>	Zhao	2012	Factors Associated with Caregivers' ...	Dement Ge...
Acad Search Pr... (0)	Niknam	2012	Swallowed toothbrush	Arch Iran M...
CAB Abstracts (... (0)	Hammami	2011	Autoimmune pancreatitis mimicking ...	N Am J Me...
Library of Congr... (0)	Tahayor	2012	Rambling and Trembling in Respons...	Motor Control
LISTA (EBSCO) (0)	Mahmoudi	2011	Development of sensitive detection o...	Iran J Para...
MEDLINE (TS) (0)	Pourakbari	2012	Five-year evaluation of the antimicro...	J Infect Dev...
PubMed (NLM) (10)	Ben-Dor	2012	A novel, minimally invasive access te...	Catheter C...
Web of Science... (0)	Mahmoudi	2012	Glycoprotein IIb/IIIa inhibitors and biv...	Minerva Ca...
more...				

## انتقال منابع از ENDNOTE به WORD

با نصب نرم افزار Endnote بر روی سیستم، ابزار مربوط به برنامه، خود به خود در واژه پرداز word اضافه می شود.

بنابراین هنگام کار با word و نوشتن مقاله یا پایان نامه، زمانی که می خواهید به منبعی ارجاع دهید، **بعد از زدن یک فاصله**، برنامه Endnote را باز کنید و منبع مورد نظر را انتخاب کرده و روی **علامت Insert Citation** کلیک کنید.

# نمونه صفحه WORD بعد از نصب ENDNOTE

Document1 - Microsoft Word

Home Insert Page Layout References Mailings Review View EndNote X4 Acrobat

EN Go to EndNote  
Insert Citation  
Edit & Manage Citation(s)  
Edit Library Reference(s)

Style: Annotated  
Update Citations and Bibliography  
Convert Citations and Bibliography

Export to EndNote  
Preferences  
EndNote Help  
Tools

ویژگی هایی که افزوده شده اند

The starting point of the proof for the one hidden layer case is an *integral formula* recently proposed by Irie-Miyake and from this, the general case (for any number of hidden layers) can be proved by induction. The two hidden layers case is proved also by using *teacher theorem* and this proof also gives non-trivial realizations |

مکان ارجاع با یک فاصله

# پس از باز کردن ENDNOTE مراحل زیر را انجام دهید

2- روی این علامت  
کلیک نمایید

Author	Year	Title	Journal	Ref Ty
Funahashi	1989	On the approximate realization of co...	Neural Net...	Journa
Haykin	2004	A comprehensive foundation	Neural Net...	Journa
smith	1995	Recombinant mouse OB protein: evi...		Journa
Specht	1990	Probabilistic neural networks	Neural Net...	Journa

Showing 4 of 4 references.

1- انتخاب منبع مورد  
نظر

با انجام این کار بلافاصله در فایل WORD، ارجاع درون متنی و فهرست منابع اضافه خواهد شد.

The starting point of the proof for the one hidden layer case is an integral formula recently proposed by Irie-Miyake and from this, the general case (for any number of hidden layers) can be proved by induction. The two hidden layers case is proved also by using the Kolmogorov Arnold-Sprecher theorem and this proof also gives non-trivial realizations (Funahashi 1989)

REF.

Funahashi, K. I. (1989). "On the approximate realization of continuous mappings by neural networks." Neural Networks 2(2): 192-193

همچنین برای افزودن منابع می توانید از ابزار Endnote نیز استفاده کنید  
برای این کار با استفاده از Insert Citation و زدن Find Citation عمل  
نمایید.

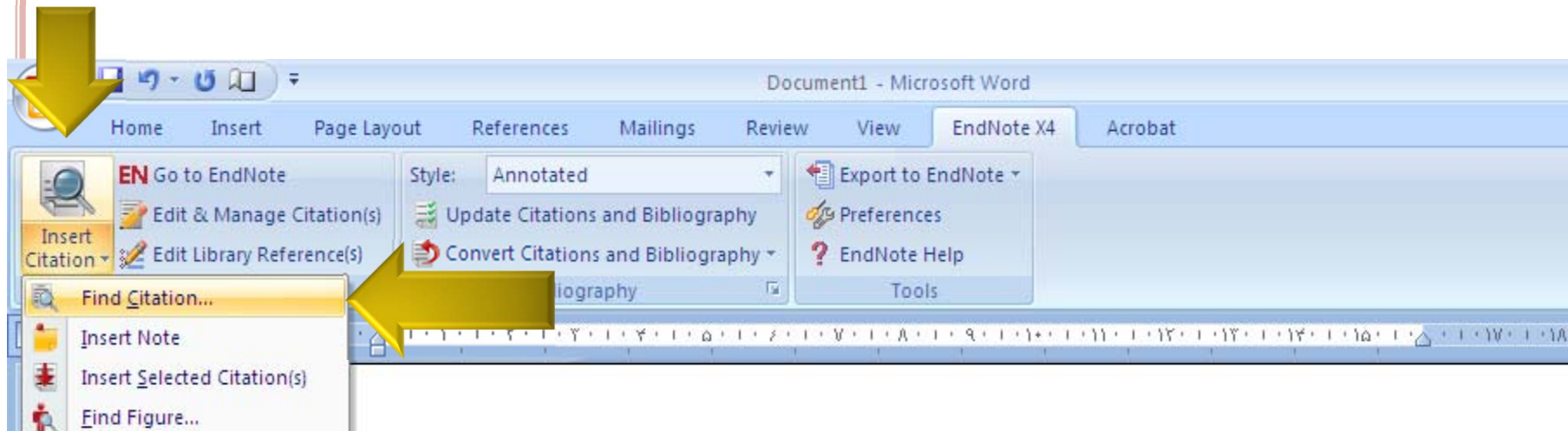

The starting point of the proof for the one hidden layer case is an integral formula recently proposed by Irie-Miyake and from this, the general case (for any number of hidden layers) can be proved by induction. The two hidden layers case is proved also by using the Kolmogorov-Arnold-Sprecher theorem and this proof also gives non-trivial realizations |'

در پنجره ای که باز شده می توانید منبع مورد نظر را جستجو کنید و پس از انتخاب آن در نتایج به دست آمده، کلید INSERT را کلیک نمایید

EndNote X4 Find & Insert My References

neural Find جستجو

Author	Year	Title
Funahashi	1989	On the approximate realization of continuous mappings by neural networks
Haykin	2004	A comprehensive foundation
smith	1995	Recombinant mouse OB protein: evidence for a peripheral signal linking adiposity and central neural net
Specht	1990	Probabilistic neural networks

انتخاب منبع

Reference Type: Journal Article  
Record Number: 5  
Author: Funahashi, K.I.  
Year: 1989  
Title: On the approximate realization of continuous mappings by neural networks  
Journal: Neural Networks  
Volume: 2  
Issue: 3

Insert

Library: My EndNote Library.enl 4 items in list

# قابلیت ابزارهای ENDNOTE در WORD

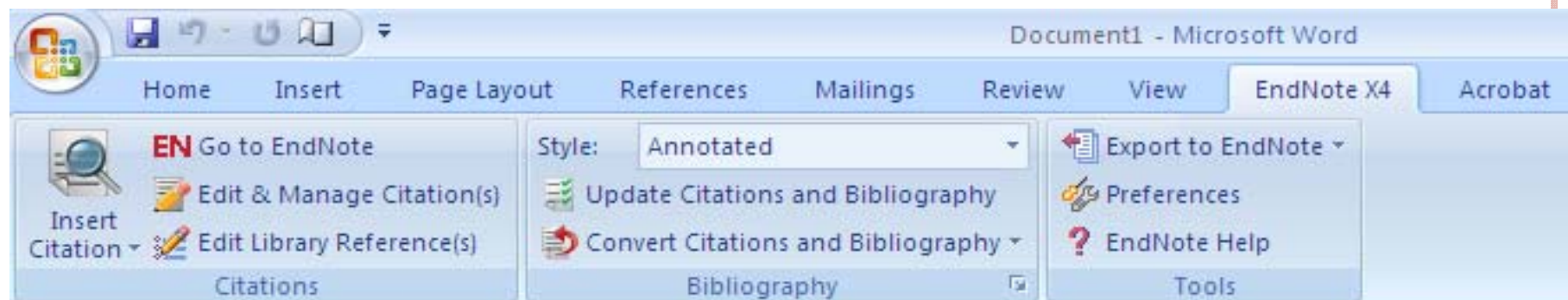

**Insert Citation**: همانطور که در اسلایدهای قبل ذکر شد، برای ارجاع دهی استفاده می شود؛

**Go to Endnote**: ارتباط بین word و Endnote را برقرار می کند؛

**Edit & Manage Citations**: مدیریت و ویرایش منابع (پاک کردن، اضافه کردن، روزآمدی) را انجام

می دهد؛

**Edit Library References**: برای اتصال به Endnote و ویرایش منابع به کار می رود؛

**Style**: برای انتخاب فرمت مجلات مختلف به کار می رود؛

**Update Citations and Bibliography**: تغییرات انجام شده را به روز می کند؛

**Convert Citations and Bibliography**: منابع را به شکل های دیگر (بدون فرمت، متنی) تبدیل

می کند؛

**Export to Endnote**: با استفاده از آن می توانید منابع کتابخانه خود را به کتابخانه مد نظر یا یک کتابخانه

جدید وارد نمایید؛

**Preferences**: با استفاده از آن می توانید تنظیماتی را که می خواهید انجام دهید؛

# انتخاب قالب بندی در WORD

برای تنظیم فهرست منابع مقاله خود مطابق با فرمت مجلات مختلف، می توانید در قسمت **Style**، فرمت دلخواه را انتخاب نمایید یا با استفاده از **Select Another Style...**، استایل های دیگری را انتخاب کرده و مقاله خود را طبق آن تغییر دهید.

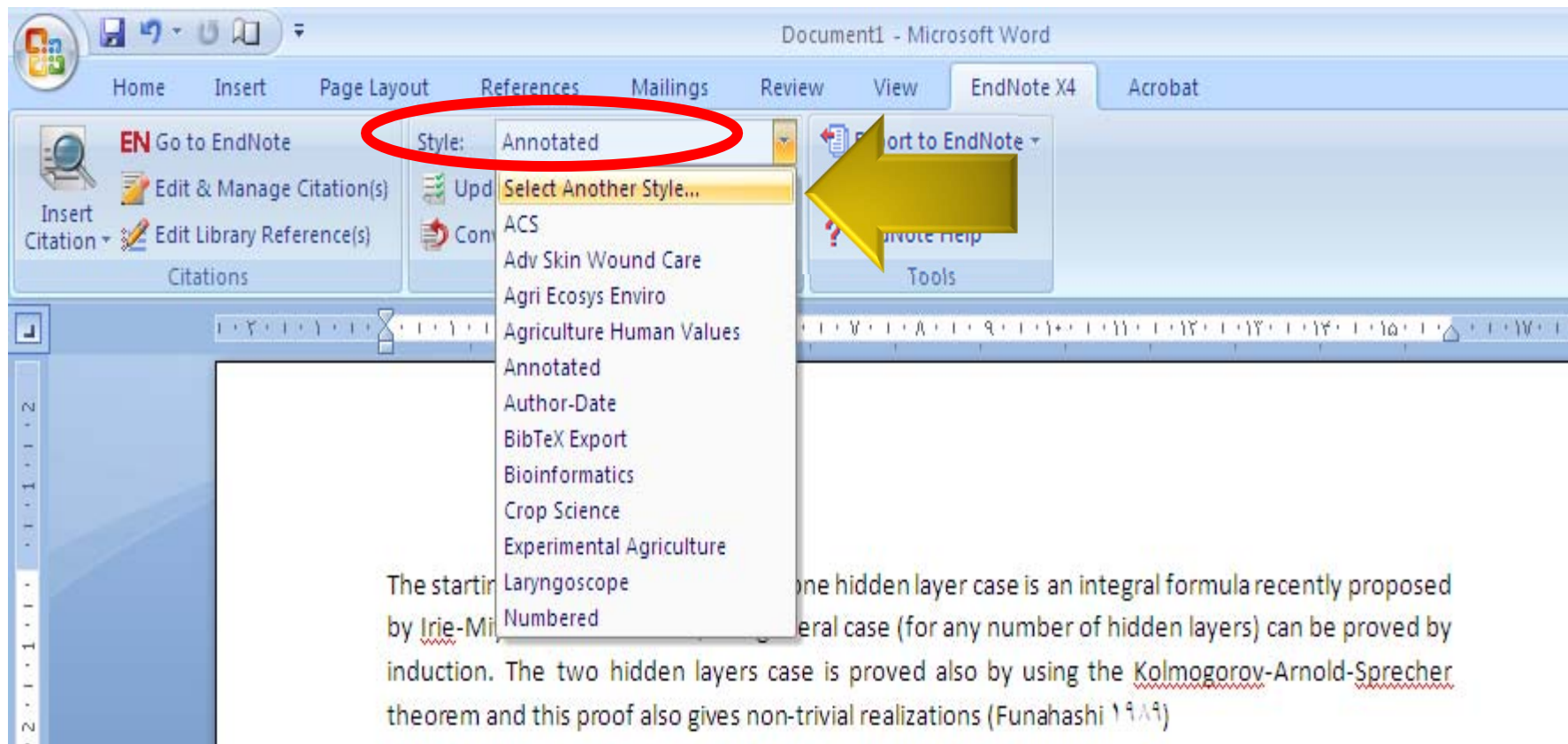

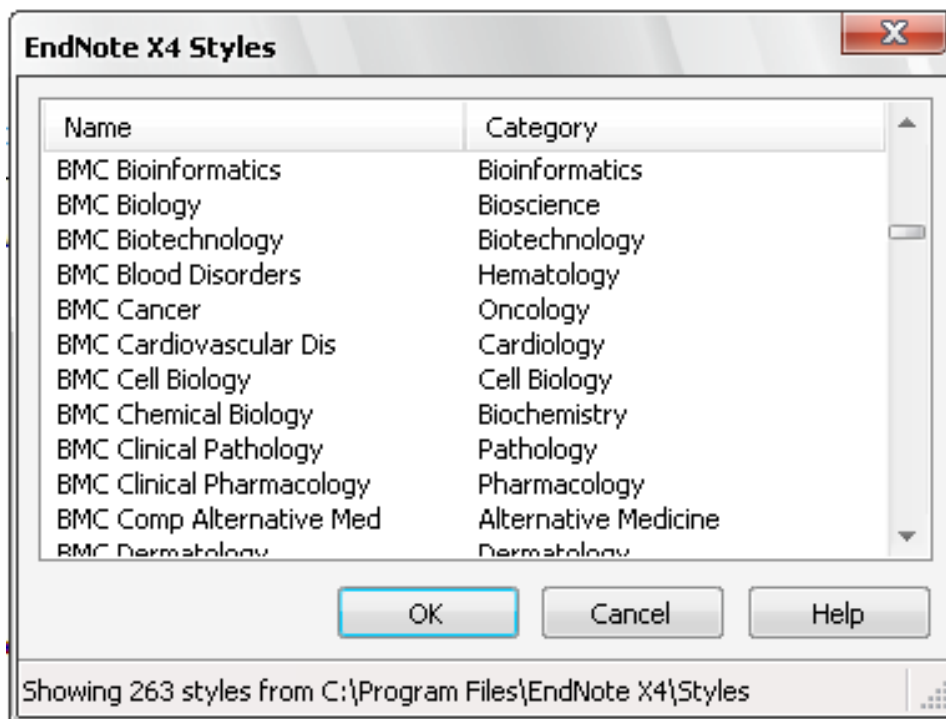

افزودن مجله  
مورد نظر از  
فهرست موجود  
در  
**Endnote**  
برای انتخاب  
فرمت آن مجله

